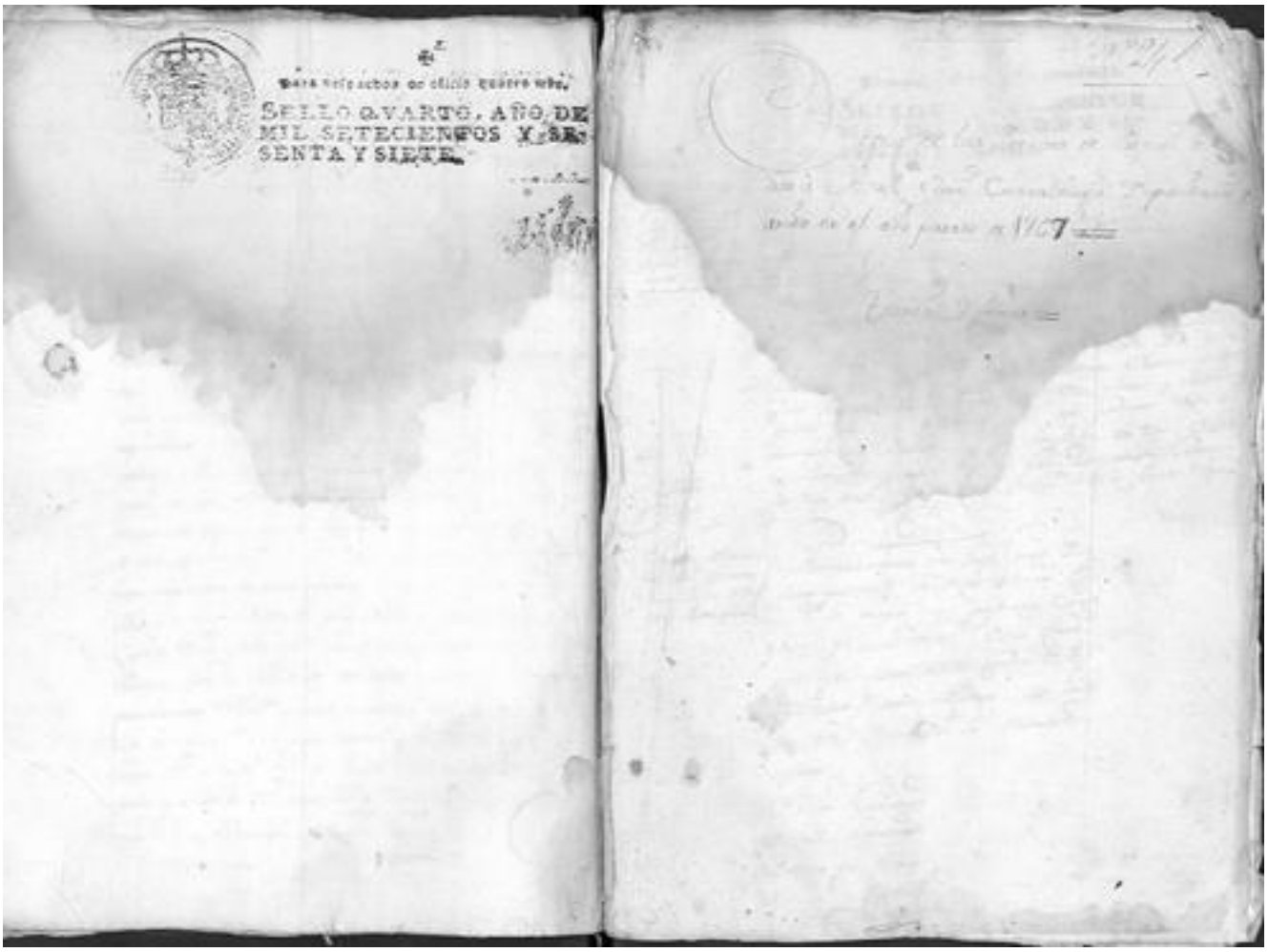

Para [illegible] de oficio quatro mrs.

SELLO QVARTO, AÑO DE MIL SETECIENTOS Y SESENTA Y SIETE.

[illegible]

[illegible] de 1767

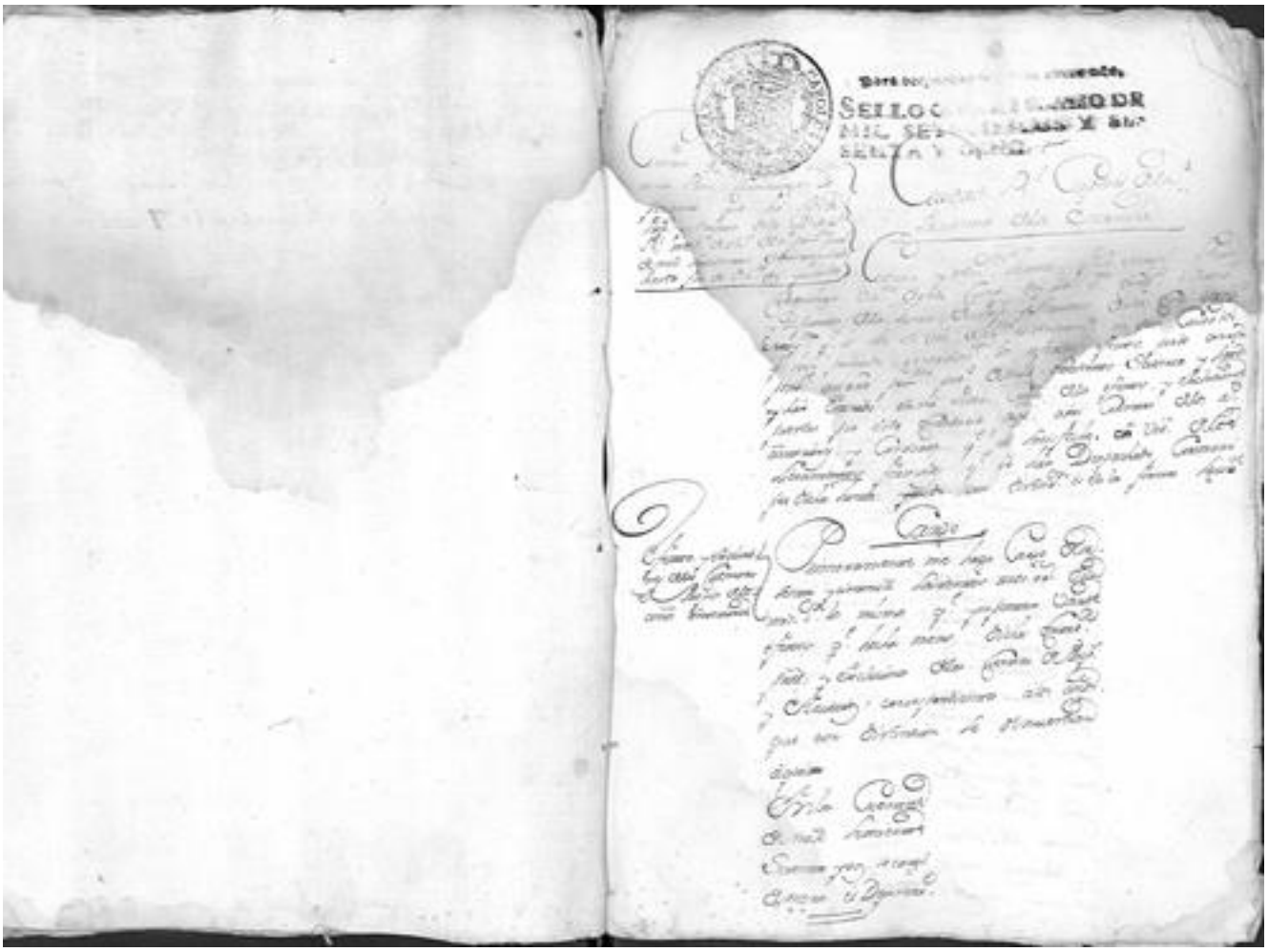

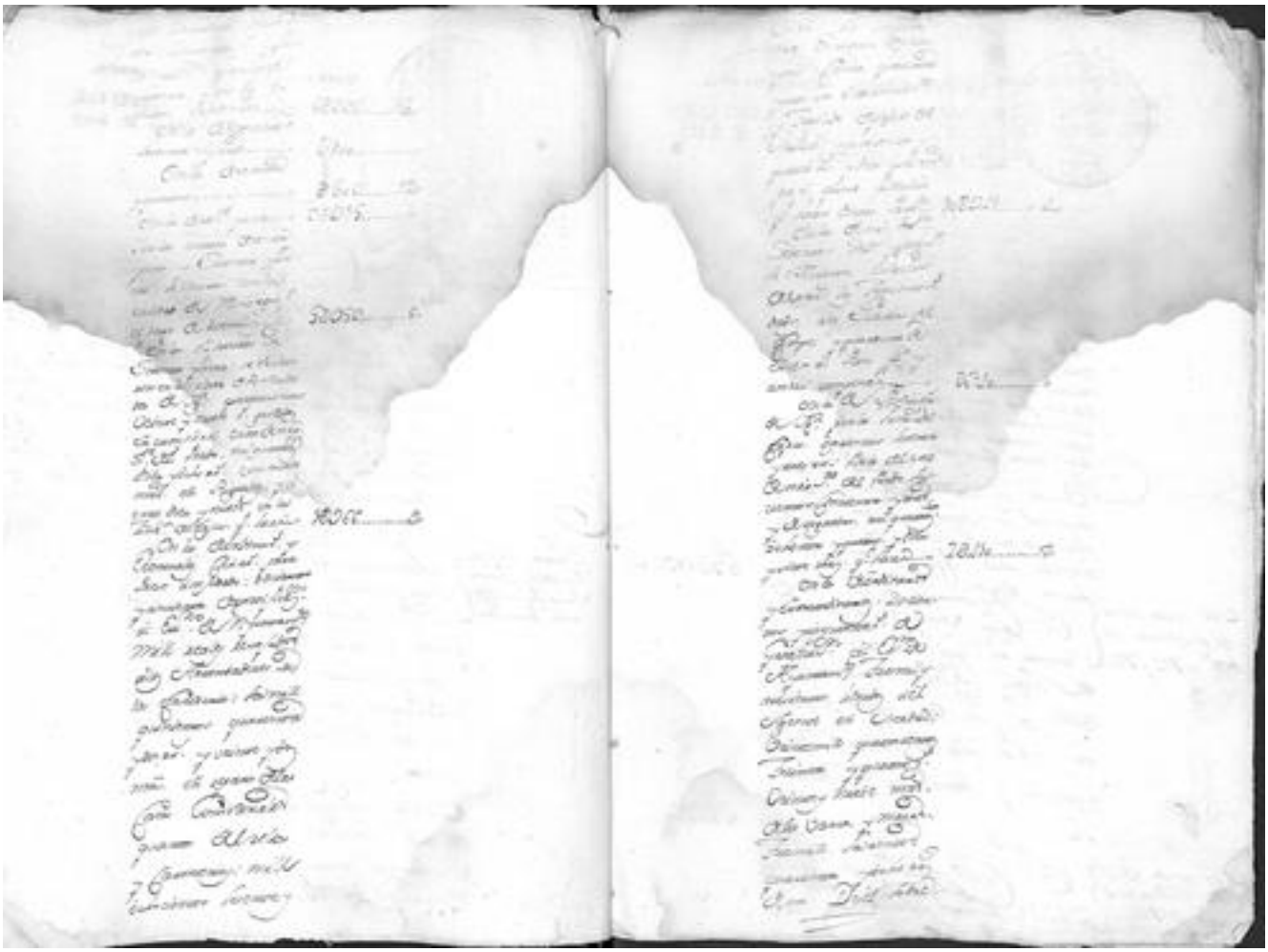

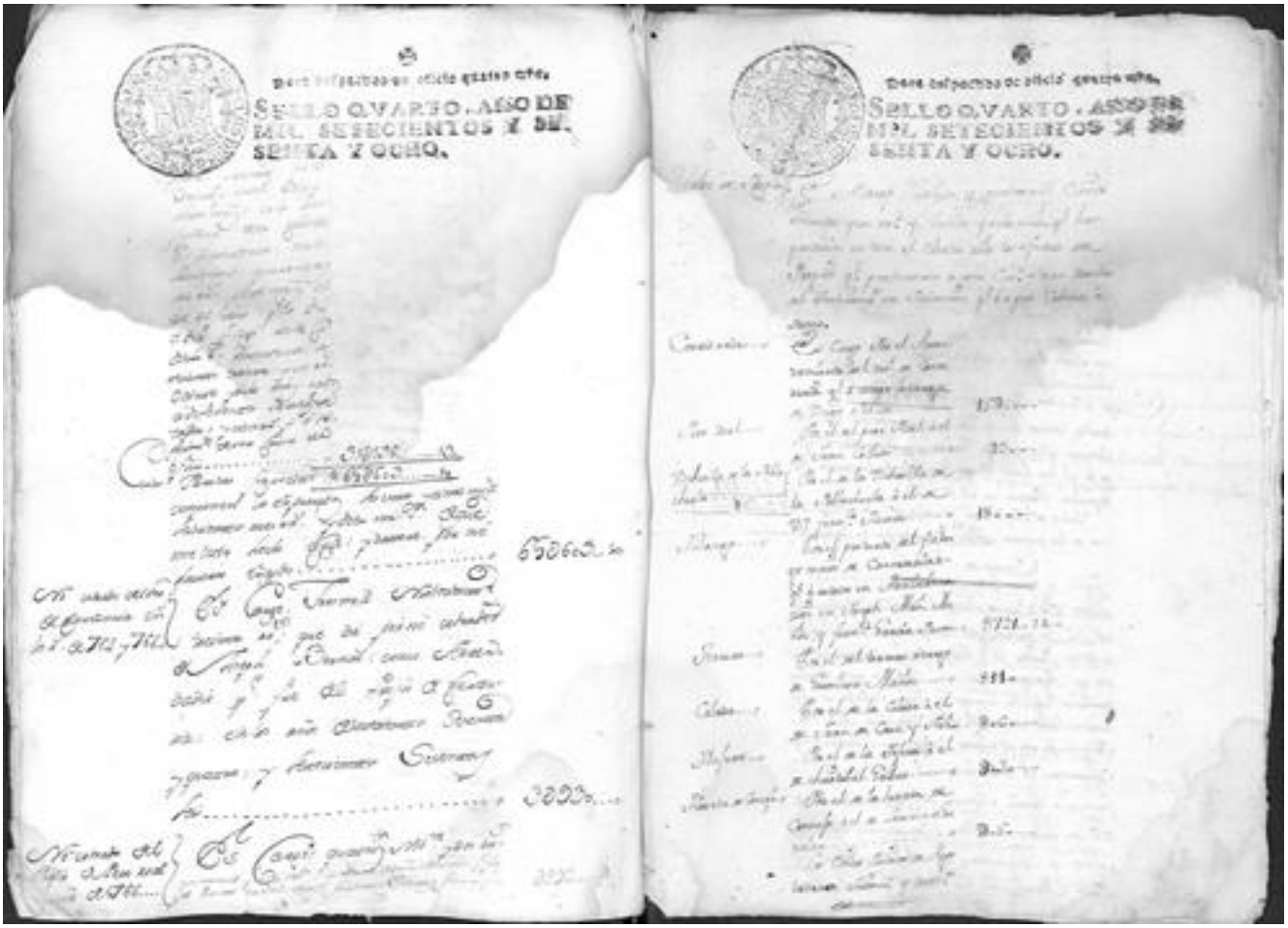

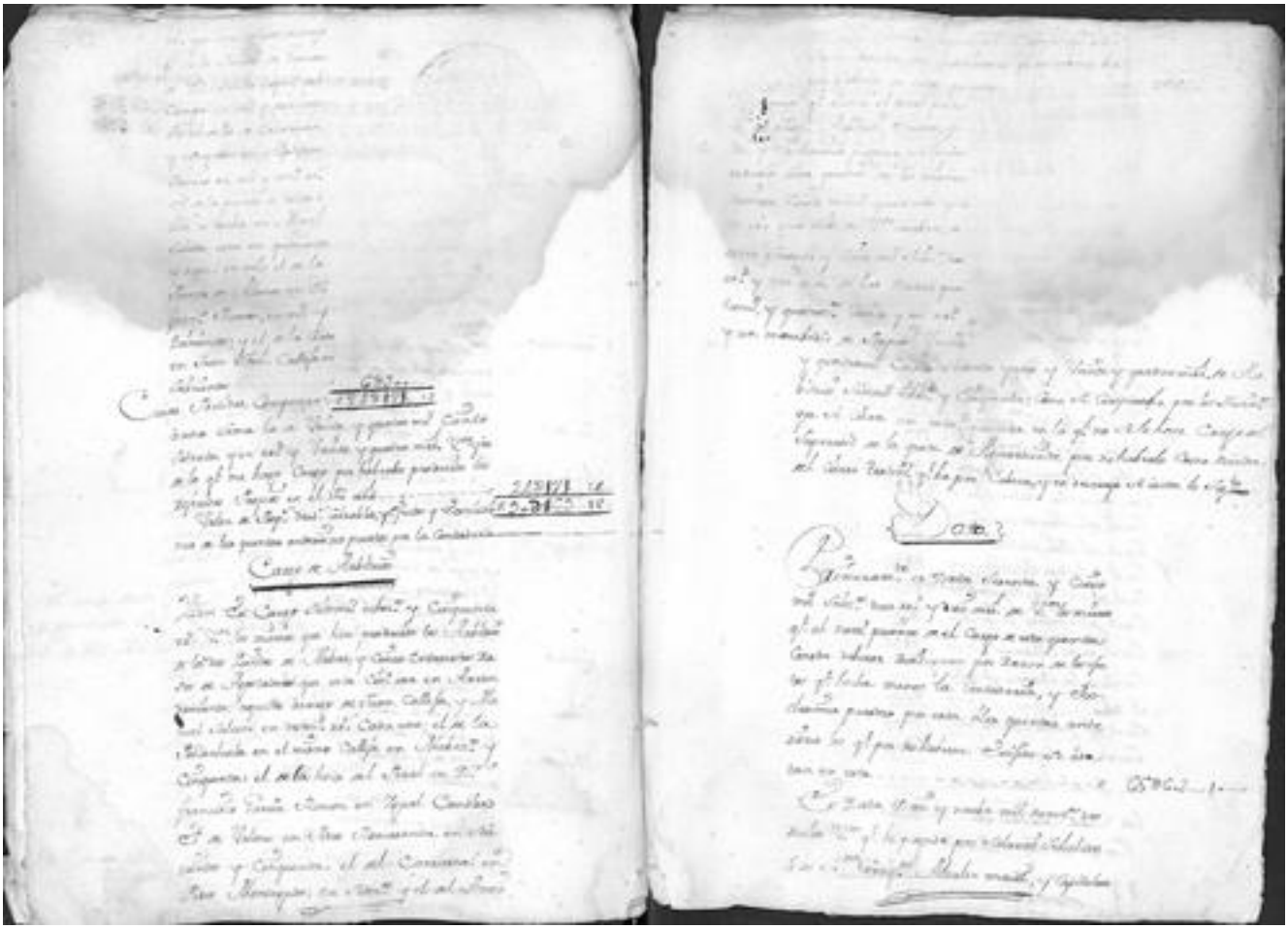

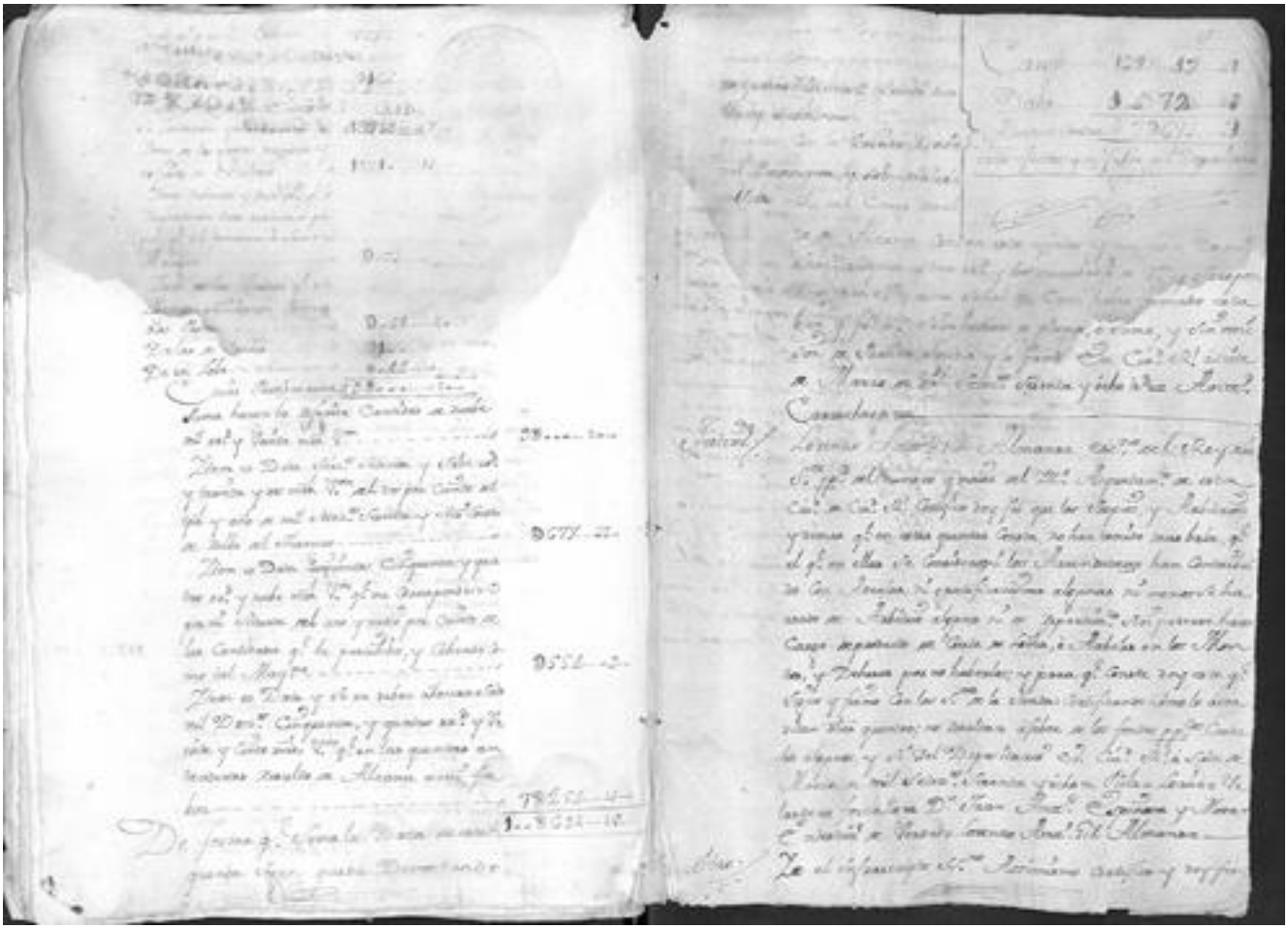



Para despachos de oficio quatro mrs.

SELLO QVARTO, AÑO DE MIL SETECIENTOS Y SESENTA Y OCHO.

q. habiendose hecho presentes las quentas antecedentes a esa Ciud. en su Ayuntam.to q. celebró el dia de la fha, las re conoció, y en su vista, por lo q. respecta a los gastos extraor dinarios los aprobó por haberse executado de su acuerdo con la debida formalidad, y con la intervencion de los Cav.ros Diputados q. nombró como resulta del citado acuerdo a que me remito; y para q. conste de su mandato doy este q. signo y firmo. En Ciud. R.l à veinte y seis dias del mes de Marzo de mil setez.tos sesenta y ocho a.s = En testim.o de verdad = Lorenzo Ant.o Gill Almansa ——

Decreto de la Junta de Prop.s y Arvit.s

Habiendose hecho presentes las quentas antecedentes a esta Junta; inteligenciada de ellas, como se lo acordado por la Ciud. Decretó q. originales por no ofrecersele reparo ni ser sus gastos ciertos y precisos, y sus libranz.s legitimas se remitan a la Contaduria para su Aprobaz.n quedando copia de ellas en la S.nia de este Ayuntam.to y lo firmaron sus S.rias En Ciud. R.l à veinte y [illegible] dias del mes de Abril de mil setez.tos sesenta y ocho a.s = Piña = Loaiza = Velarde = Forcallo = D.n Juan Ant.o Espinosa y Mora = Antemi = Lorenzo Ant.o Gill Almansa ——